

Gebiet Plattspitzen Westwand

Sektor Roter Masten

(c)(r) Heinz Grübler

Erschließbar: Patt Schwarzmann

Zustieg: Mit dem Bike zur Ehrwalder Alm und weiter Richtung Hochfeldern-Alm. Kurz vor der Hütte nach links auf steilem Schotterweg weiter zur Issentalkopf Bergstation. Dort Fahrrad-Dopot. Nun zu Fuß auf dem Bergrücken links des Latschenhanges hinauf zum roten Lawinen-Spreng-Masten. Von der Ehrwalder Alm ca. 1,5 Stunden. Oder wesentlich kürzer direkt über Grünen Platz rauf.

Ausrüstung: Helm!
80m oder 60m Doppelseil
15 Express

Charakter: Alpiner Klettergarten mit perfekt abgesicherten Routen.

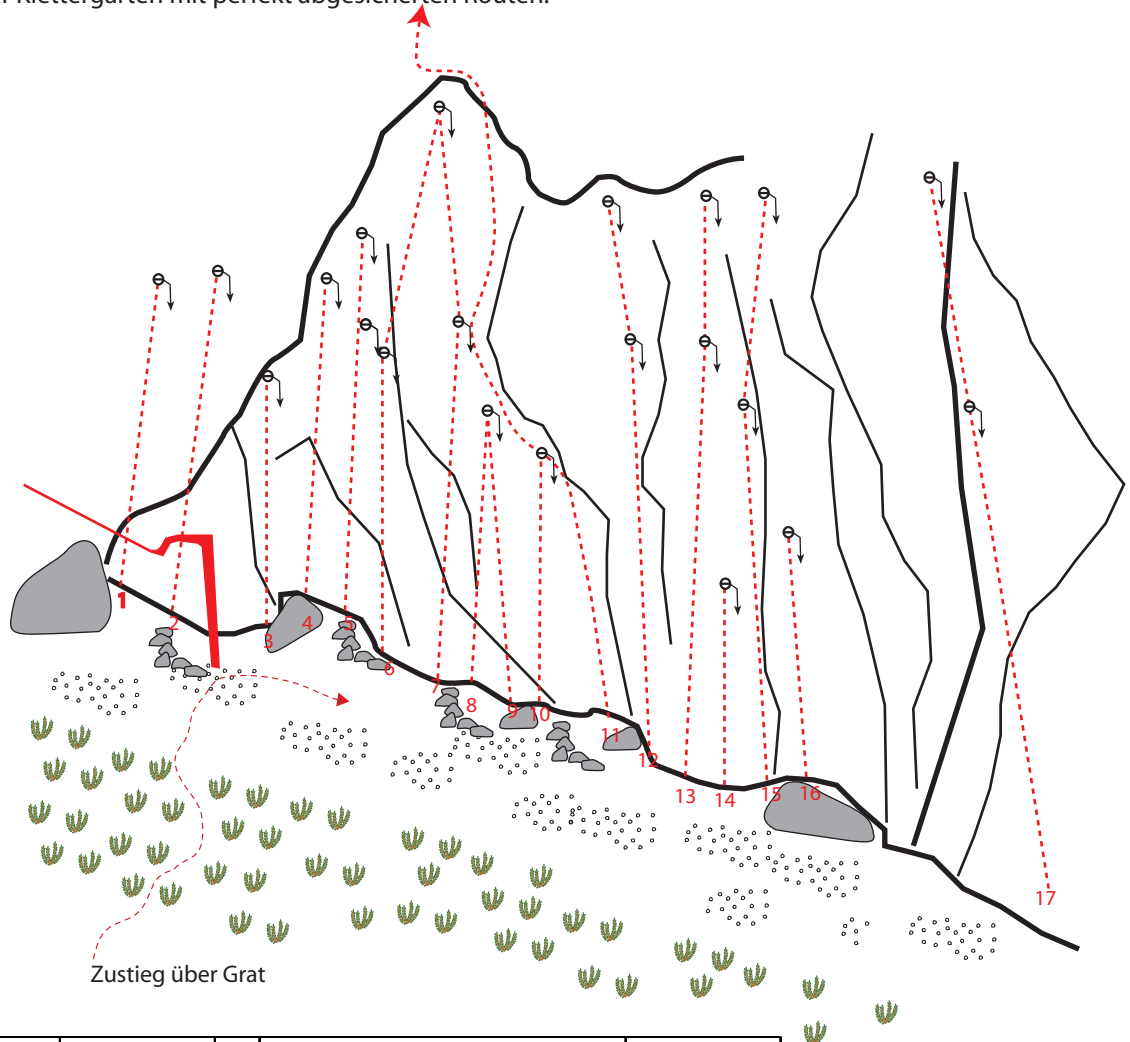

| Nr | Name | UIAA | Nr | Name | UIAA |
|----|--------------|------|----|--------------------|------|
| 1 | Sudoku | 6+ | 10 | Fatamorgana | 7- |
| 2 | Tutto Trip | 6 | 11 | Pille Palle | 6- |
| 3 | Peanuts | 6+ | 12 | Dessert | 6 |
| 4 | Bierbauch | 6 | 13 | Rotpunkt | 7- |
| 5 | Abseits | 5+ | 14 | Schifoan | 6- |
| 6 | Austria Drei | 6- | 15 | Premiere | 6 |
| 7 | Amdudler | 6+ | 16 | Kleiner Choleriker | 6- |
| 8 | Vertikal | 6- | 17 | Kalymnos | 6- |
| 9 | Miss Ehrwald | 6 | | | |